



PROCESSO N.º 615/05

PROTOCOLO N.º 8.438.579-4

PARECER N.º 555/05

APROVADO EM 02/09/05

CÂMARA DE PLANEJAMENTO

INTERESSADO: CENTRO DE EDUCAÇÃO PROFISSIONAL TUI-NÁ SYSTEM
MASSAGE

MUNICÍPIO: CURITIBA

ASSUNTO: Pedido de Credenciamento da instituição de ensino e de Autorização para
Funcionamento do Curso Técnico em Massoterapia – Área Profissional:
Saúde.

RELATORA: SOLANGE YARA SCHMIDT MANZOCHI

I – RELATÓRIO

1. Pelo ofício n.º 1731/2005-GS/SEED, a Secretaria de Estado da Educação encaminha a este Conselho, o expediente acima, de interesse do Centro de Educação Profissional Tui-ná System Massage, do Município de Curitiba que, por sua Direção, solicita credenciamento da instituição de ensino e autorização de funcionamento do Curso Técnico em Massoterapia – Área Profissional: Saúde.

2 – Da Instituição de Ensino

O Centro de Educação Profissional Tui-ná System Massage está localizado à Rua General Carneiro, 50, Alto da Glória, no Município de Curitiba, é mantido por Tui-ná System Massage Centro Internacional de Prática e Ensino Curitiba-Brasil Ltda.

- Organograma Funcional

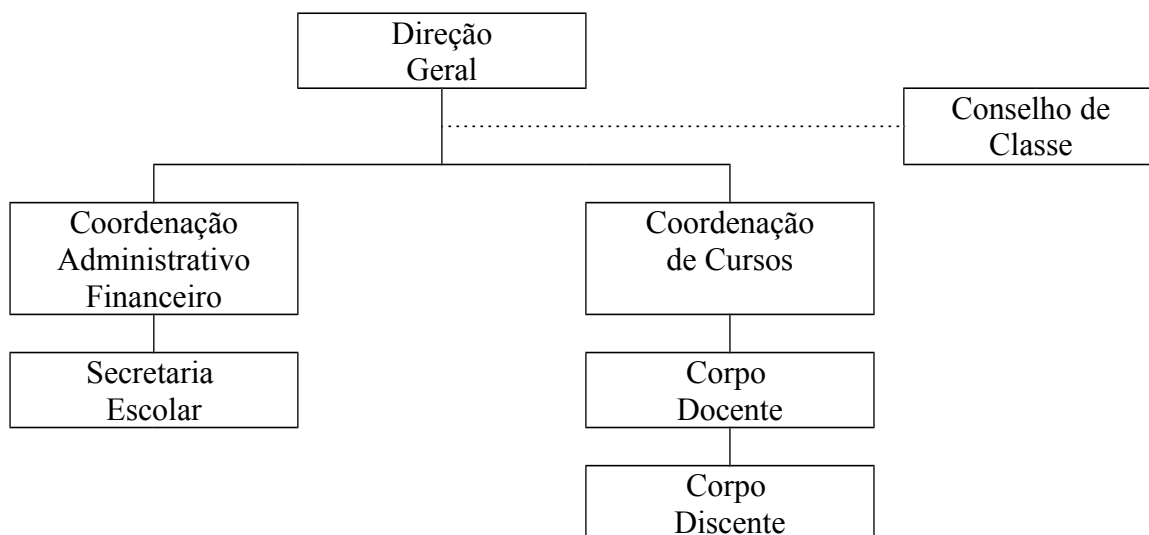



PROCESSO Nº 615/05

- Corpo Técnico Administrativo

NOME	FORMAÇÃO	FUNÇÃO
Sonia Maria da Silva	Administração de Empresas	Direção
Lourdes Cristina Martins	Enfermagem	Coordenação do Curso
Rosemari Cruz	Técnico Contábil	Secretária Escolar

- Informações comprovadas sobre a localização da sede, situação jurídica e condição fiscal e parafiscal, estão anexadas às folhas 10 a 65 e 348 a 356.

3 – Plano de Capacitação para Docentes

“O Centro de Educação Profissional Tui-ná System Massage possibilitará a seus docentes:

- Intercâmbio entre educadores, para fortalecer o trabalho profissional e desenvolver competências.
- Troca de experiências entre professores.
- Aperfeiçoamento e atualização na área de habilitação.
- Desenvolvimento profissional contínuo, através de seminários, conferências, fóruns, etc.
- Participação de encontros entre profissionais de Saúde em especial os ligados em Massoterapia”.

4 – Dados Gerais do Curso

Habilitação Profissional: Técnico em Massoterapia

Área Profissional: Saúde

Regime de Funcionamento: segunda-feira e sábados, diurno ou noturno

Regime de Matrícula: modular

Carga Horária: 1.200 horas

Período de Integralização do Curso: mínimo de 1 ano e meio
máximo de 5 anos

Modalidade de oferta: presencial

Requisitos de Acesso: atestado de matrícula no Ensino Médio ou conclusão do Ensino Médio.

5 - Justificativa

“Em Curitiba há uma vasto mercado de trabalho para estes profissionais, contam com inúmeras instituições hospitalares, clínicas, postos de saúde, casas de repouso, clínicas de reabilitação, academia de ginásticas, clubes, empresas, salões de beleza, clínicas de estética e clínicas de massoterapia bem como instituições afins, as quais requerem profissionais devidamente habilitados.



PROCESSO Nº 615/05

As técnicas utilizadas pelo Massoterapeuta são muitas e se destinam aqueles que necessitam do toque direto no corpo, como forma de manter seu estado de equilíbrio, ou mesmo para quem necessita reorganizar suas funções vitais e combater dores os disfunções orgânicas. Essas técnicas maximizam a circulação da energia vital pelo corpo, condição necessária para o combate a diversos sintomas como dores, tensões e stress e principalmente na prevenção das doenças, existem atualmente inúmeras pessoas atuando nesta atividade sem formação profissional adequada (práticos), portanto é de suma importância a profissionalização na área, para minimizar a atuação de pessoas não qualificadas evitando desta forma riscos aos clientes que necessitam deste tratamento”.

6 - Objetivos

“São objetivos do Centro de Educação Profissional Tui-ná System Massage:

I – Promover a transição entre a escola e o mundo do trabalho, capacitando jovens e adultos com conhecimentos e habilidades para o exercício de atividades produtivas.

II – Proporcionar a formação de profissionais, aptos a exercerem atividades específicas no trabalho, com escolaridade correspondente ao nível médio.

III – Especializar, aperfeiçoar e atualizar o trabalhador em seus conhecimentos tecnológicos.

IV – Qualificar, profissionalizar e atualizar jovens e adultos trabalhadores, visando a sua inserção e melhor desempenho no exercício do trabalho.

V – Propiciar a formação geral e o desenvolvimento de capacidades de pesquisar, buscar informações, analisá-las e selecioná-las.

VI – Contemplar o desenvolvimento da capacidade de aprender, criar e formular.

VII – Oferecer ao educando uma formação humanística e científica, de maneira a desenvolver valores e competências necessárias à integração de seu projeto individual ao projeto da sociedade em que se situa.

VIII – Aprimorar o educando como pessoa humana, incluindo a formação ética e o desenvolvimento da autonomia intelectual e do pensamento crítico.

IX – Garantir a preparação básica para o trabalho e a cidadania.

X – Desenvolver competências para a continuidade do aprendizado em níveis mais complexos do estudo da massoterapia.

XI – Colocar no mercado de trabalho, profissionais com um nível de conhecimento mais elevado dentro do ramo de massagem, evitando assim que as pessoas despreparadas façam uso inadequado de técnicas, produtos e equipamentos.

XII – Prover o Município de Curitiba e a região metropolitana de um curso de educação profissional de altíssimo nível, evitando que os alunos tenham que se deslocar para outras regiões em busca de ensino técnico nesta área tão necessária. Opção nem sempre disponível e acessível para os alunos”.

7 – Perfil Profissional de Conclusão de Curso

“Este curso possibilita que o aluno, ao concluí-lo, esteja apto a exercer a Profissão de Técnico em Massoterapia com competência para utilizar, indicar e ensinar o uso dos recursos naturais de prevenção, tratamento e manutenção integrada da Saúde. Habilitado a trabalhar com diferentes técnicas de massagens, na prevenção e recuperação da Saúde, visando o perfeito equilíbrio do Ser Humano como meio ambiente”.



PROCESSO Nº 615/05

8 – Articulação com o Setor Produtivo

“O Centro de Educação Profissional Tui-ná System Massage, com o objetivo de proporcionar a seus alunos uma qualificação profissional diferenciada tem convênios firmados com:

- Institute of Acupuncture an Moxibustion
- Hospital de Clínicas da Universidade Federal do Paraná
- BOSQ”

Os termos dos convênios estão anexados às folhas 201 a 212.

9 – Organização Curricular

O Curso está estruturado em três módulos organizados por disciplinas.



ESTADO DO PARANÁ
CONSELHO ESTADUAL DE EDUCAÇÃO

PROCESSO Nº 615/05

MATRIZ CURRICULAR
Curso Técnico em Massoterapia



PROCESSO Nº 615/05

10 – Certificação

“Em função do currículo estar organizado em módulos e tendo caráter de terminalidade, para efeito de qualificação profissional, o aluno terá direito aos certificados de qualificação profissional em cada um dos módulos previstos na Matriz Curricular cursados com aprovação.

- Módulo I – Certificado de Massoterapeuta
- Módulo II – Certificado de Massoterapia Máster

O Diploma de Técnico em Massoterapia será disponibilizado ao aluno que obtiver aprovação em todos os módulos do currículo que integram a habilitação profissional e com a comprovação de conclusão do ensino Médio”.

11 – Critérios de Aproveitamento de Conhecimentos e Experiências Anteriores

O aproveitamento de conhecimentos e experiências anteriores estão descritos à fl. 213.

12 – Critérios de Avaliação da Aprendizagem

“A avaliação do rendimento escolar é o meio pelo qual o corpo docente interpreta os resultados de todo o processo de ensino com a finalidade de acompanhar o aluno atribuir-lhes valor. A avaliação de aprendizagem será em função da frequência às aulas e do aproveitamento do aluno. A avaliação o rendimento será diagnóstica, contínua e cumulativa, visando demonstrar ao docente e ao aluno se os objetivos propostos foram atingidos, dando prioridade à capacidade de observação, atenção, compreensão, reflexão, análise e crítica necessárias ao futuro profissional na função de Técnico.

A aprendizagem será avaliada pelo desempenho, competência do aluno no decorrer do processo e não apenas em relação ao resultado final alcançado devendo a nota correspondida a participação nas atividades individuais e em grupo, sendo que a média mínima para aprovação será 7,0”.

13 – Práticas Profissionais

“Através de atividades teórico-práticos os professores buscarão construir no educando as competências necessárias para o exercício da profissão de massoterapeuta, competências estas que propiciarão ao aluno o desenvolvimento de suas habilidades pessoais e profissionais. Enfatizamos algumas estratégias que serão adotadas para a consolidação desta prática pedagógica a qual descrevemos acima:

- Diálogo aberto entre professores e equipe pedagógica/administrativa.
- Contato efetivo e constante com os alunos no tocante a aprendizagem.
- Incentivo a utilização da biblioteca e dos espaços pedagógicos disponíveis em nossa instituição, bem como técnicas avançadas de estudo individual e coletivo.
- Acompanhamento sistemático das aulas teóricas e práticas.
- Análise conjunta com o professor dos instrumentos avaliativos adotados e os resultados obtidos.
- Proposta de recuperação paralela com aulas individuais ou em pequenos grupos”.



PROCESSO Nº 615/05

14 – Plano de Avaliação do Curso

“A avaliação tem a função diagnóstica e realimentadora, possibilitando a análise crítica do curso. As formas de avaliação são diferenciadas, oportunizando construir, refletir, debater, conforme os conhecimentos adquiridos pelos alunos através dos meios utilizados na observação deste processo. A avaliação envolverá o corpo docente, discente e administrativo, será constante e terá como princípios:

- Análise da compatibilidade do currículo com o planejamento.
- Atualização dos conhecimentos por parte dos docentes.
- Participação dos docentes em simpósios, encontros, cursos.
- Adequação curricular segundo as exigências do mercado de trabalho.
- Avaliação dos docentes pelos discentes.
- Debate com a comunidade diretamente envolvida e interessada no processo.
- Monitoramento de alunos egressos no mercado de trabalho.
- Atualização bibliográfica constante e permanente.
- Atualização de videoteca constante e permanente”.

15 – Corpo Docente

A relação dos docentes indicados para o Curso consta do ANEXO

I deste Parecer.

16 – Recursos Físicos e Materiais

Os recursos físicos e materiais estão descritos às folhas 215 a 223-CEE.

17 – Comissão Verificadora

Foi emitido Laudo Técnico favorável à autorização de funcionamento do referido Curso, pela Comissão Verificadora constituída pelo Ato Administrativo n.º 0137/05 do NRE de Curitiba integrado por Técnicos Pedagógicos da SEED e do NRE, e a Especialista Ivete Maria Matte, Bacharel em Ciências Econômicas – Curso Básico de Massoterapia (cf. fls. 336 a 344).

II – VOTO DA RELATORA

Considerando o exposto e o Parecer n.º 269/05-DEP/SEED, aprovamos o Plano do Curso Técnico em Massoterapia – Área Profissional: Saúde e votamos pela autorização de funcionamento do Curso Técnico, com oferta concomitante e subsequente ao Ensino Médio na modalidade presencial e conseqüente credenciamento do Centro de Educação Profissional Tui-ná System Massage, do Município de Curitiba, mantido por Tui-ná System Massage Centro Internacional de Prática em Ensino Curitiba-Brasil Ltda.



PROCESSO Nº 615/05

Encaminhe-se o presente Parecer à Secretaria de Estado da Educação para a expedição do ato autorizatório do referido curso, com o prazo de validade de 03 (três) anos (cf. Art. 10, Del. 002/00-CEE).

Com o Ato Autorizatório ficará o Estabelecimento de Ensino Credenciado para a oferta de Cursos de Educação Profissional pelo prazo de 05 (cinco) anos nos termos dos Arts. 7º e 26 Deliberação 002/00-CEE.

A instituição:

- a) poderá fornecer declaração de frequência e aproveitamento de cada módulo;
- b) poderá expedir Certificados de Qualificação Profissional em Nível Técnico de acordo com o que está definido no Plano de Curso;
- c) deverá exigir a confirmação de autenticidade do Histórico Escolar e do Certificado de Conclusão do Ensino Médio para que o Diploma tenha validade.

Outrossim, os procedimentos didático-pedagógicos apresentados neste Plano de Curso deverão ser incorporados ao Regimento Escolar.

É o Parecer.

CONCLUSÃO DA CÂMARA

A Câmara de Planejamento aprova, por unanimidade, o Voto da Relatora.

Curitiba, 01 de setembro de 2005.

DECISÃO DO PLENÁRIO

O Plenário do Conselho Estadual de Educação aprovou, por unanimidade, a Conclusão da Câmara.

Sala Pe. José de Anchieta, em 02 de setembro de 2005.



PROCESSO Nº 615/05

ANEXO I

Estabelecimento: Centro de Educação Profissional Tui-ná System Massage

Município: Curitiba

Curso: Técnico em Massoterapia

Área Profissional: Saúde

Relação de Docentes

DOCENTE	FORMAÇÃO	DISCIPLINA
Lourdes Cristina Martins	<ul style="list-style-type: none">• Enfermagem	<ul style="list-style-type: none">• Coordenação do Curso
Graciê Weber Chemin	<ul style="list-style-type: none">• Fisioterapia• Especialização em Fisioterapia Laboral e Ocupacional	<ul style="list-style-type: none">• Reflexologia• Fundamentos da Medicina Tradicional Chinesa
Lucy Mara Silva Baú	<ul style="list-style-type: none">• Fisioterapia• Especialização em Metodologia do Ensino Superior• Mestre em Engenharia• Profissionalizante com Ênfase em Ergonomia	<ul style="list-style-type: none">• Anatomocinesiologia Básica• Anatomocinesiologia Aplicada
Ênio Rogacheski	<ul style="list-style-type: none">• Medicina• Mestre em Medicina Interna• Especialista em Radiologia e em Tomografia Computadorizada	<ul style="list-style-type: none">• Radiologia e Diagnóstico por Imagem
Simone Planca	<ul style="list-style-type: none">• Enfermagem• Especialização em Microbiologia Clínica	<ul style="list-style-type: none">• Profilaxia, Higiene e Primeiros Socorros• Massagem Ayurvética I e II
André Leonardo da Silva Nesi	<ul style="list-style-type: none">• Educação Física• Especialização em Fisiologia do Exercício• Certificados de Masaje Básico I e Masaje Desportivo y Terapeutico II	<ul style="list-style-type: none">• Massagem Sueca• Shiatsu I, II e III• Massagem Sueca e Aprofundamento
Cristiane Cristoff	<ul style="list-style-type: none">• Enfermagem• Especialização em Infecção Hospitalar	<ul style="list-style-type: none">• Drenagem Linfática Manual Corporal• Drenagem Corporal e Pré e Pós Cirúrgico• Drenagem Linfática Facial Pré e Pós Cirúrgico
Tilso Everaldo Toniol	<ul style="list-style-type: none">• Fisioterapia	<ul style="list-style-type: none">• Tui-ná Nível I e II• Tui-ná Nível III Aprofundamento
Eliana Veras Caldeira	<ul style="list-style-type: none">• Bacharel em Direito• Certificados na Área	<ul style="list-style-type: none">• Legislação e Ética Profissional